

# Rendre la monnaie





**Je veux acheter ce robot.  
Je donne un billet de 10 € à  
la caissière.  
Que va-t-elle me rendre ?**



10 €, c'est plus que 8 €. J'ai donc donné trop d'argent. La caissière va me rendre l'argent en trop : on appelle ça rendre la monnaie.



Argent  
en trop



Prix du robot

**Je fais donc :**  
**10 € - 8 € = 2 €**



**La caissière me rend 2 €.**



**Je veux acheter cette  
voiture.**

**Je donne un billet de 10 € à  
la caissière.**

**Que va-t-elle me rendre ?**



*Cherche sur ton  
ardoise avant de  
tourner la page.*

10 €, c'est plus que 4 €. J'ai donc donné trop d'argent. La caissière va me rendre la monnaie.



Argent  
en trop



Prix de la voiture

**Je fais donc :**  
 **$10 \text{ €} - 4 \text{ €} = 6 \text{ €}$**

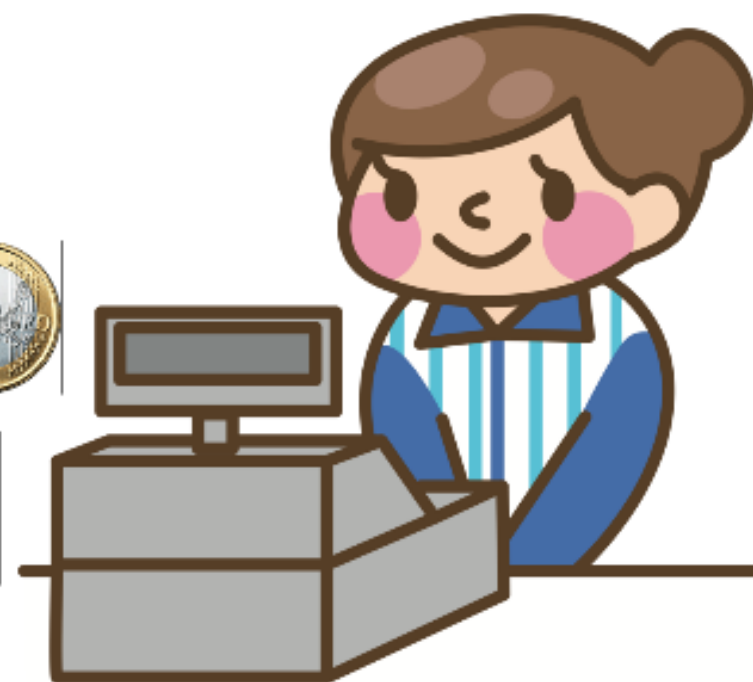

**La caissière me rend 6 €.**



Je veux acheter ces  
dinosaures.

Je donne un billet de 10 € à  
la caissière.

Que va-t-elle me rendre ?



*Cherche sur ton  
ardoise avant de  
tourner la page.*



10 €, c'est plus que 9 €. J'ai donc donné trop d'argent. La caissière va me rendre la monnaie.



**Argent en trop**



**Prix des dinosaures**

**Je fais donc :**  
**10 € - 9 € = 1 €**



**La caissière me rend 1 €.**



Je veux acheter ce livre.  
Je donne un billet de 10 € à  
la caissière.  
Que va-t-elle me rendre ?



*Cherche sur ton  
ardoise avant de  
tourner la page.*

10 €, c'est plus que 7 €. J'ai donc donné trop d'argent. La caissière va me rendre la monnaie.



Argent  
en trop



Prix du livre



**Je fais donc :**  
**10 € - 7 € = 3 €**



**La caissière me rend 3 €.**

Je veux acheter ces outils.  
Je donne un billet de 20 € à  
la caissière.  
Que va-t-elle me rendre ?



*Cherche sur ton  
ardoise avant de  
tourner la page.*

20 €, c'est plus que 15 €. J'ai donc donné trop d'argent. La caissière va me rendre la monnaie.



Argent en trop

Prix des outils

**Je fais donc :**  
 **$20 \text{ €} - 15 \text{ €} = 5 \text{ €}$**



**La caissière me rend 5 €.**



Je veux acheter ce puzzle.  
Je donne un billet de 20 € à  
la caissière.  
Que va-t-elle me rendre ?

11€



*Cherche sur ton  
ardoise avant de  
tourner la page.*

20 €, c'est plus que 11 €. J'ai donc donné trop d'argent. La caissière va me rendre la monnaie.



Argent en trop



Prix du puzzle

**Je fais donc :**  
**20 € - 11 € = 9 €**



**La caissière me rend 9 €.**

Je veux acheter cette  
voiture.

Je donne un billet de 20 € à  
la caissière.

Que va-t-elle me rendre ?

18€



*Cherche sur ton  
ardoise avant de  
tourner la page.*

20 €, c'est plus que 18 €. J'ai donc donné trop d'argent. La caissière va me rendre la monnaie.



Argent en trop



Prix de la voiture

**Je fais donc :**  
 **$20 \text{ €} - 18 \text{ €} = 2 \text{ €}$**



**La caissière me rend 2 €.**

*Tu as compris ?  
Alors montre-le sur ta feuille d'exercice.*

